



**KEMENDUKBANGGA**

Perwakilan BKKBN  
Provinsi Sulawesi Barat

# Kebijakan dan Strategi Pendidikan Kependudukan di Sekolah

---

**Rezky Murwanto, S.Kom, MPH**

**Kepala Perwakilan BKKBN Provinsi Sulawesi Barat**



**KEMENDUKBANGGA**

Perwakilan BKKBN  
Provinsi Sulawesi Barat

1

# KONDISI KEPENDUDUKAN

---

# TREN KEPENDUDUKAN DUNIA



KEMENDUKBANGGA  
Perwakilan BKKBN  
Provinsi Sulawesi Barat



## PERUBAHAN STRUKTUR PENDUDUK ANTAR WILAYAH TERJADI DENGAN KECEPATAN BERBEDA



Grafik Pertumbuhan **TERBARU** dengan 2 Skenario  
**PROPORSI USIA PRODUKTIF SEMAKIN BERKURANG DI NEGARA MAJU**

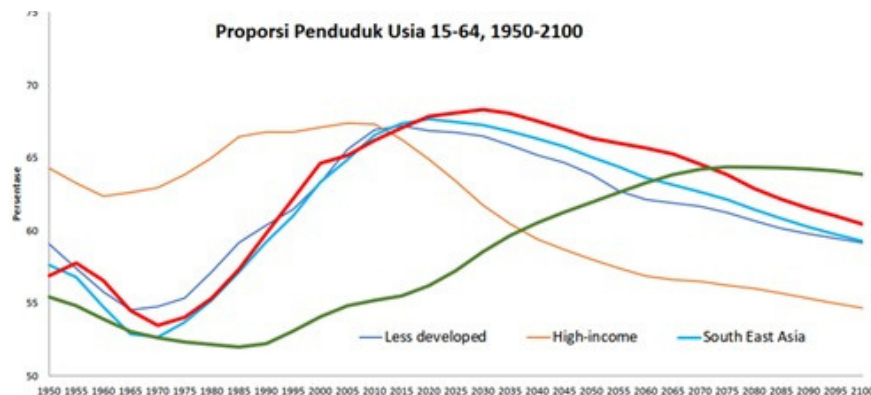

Pertumbuhan penduduk dunia pada 2050 akan kurang dari **0,2% per tahun**

Sebagian wilayah telah mengalami **pertumbuhan negatif** pada periode yang sama

Penuaan penduduk terjadi cepat di wilayah tersebut

**HANYA AFRIKA** yang mengalami pertumbuhan cukup tinggi

Proporsi penduduk **usia muda di Indonesia jauh lebih tinggi** dari rata-rata negara Asia Tenggara

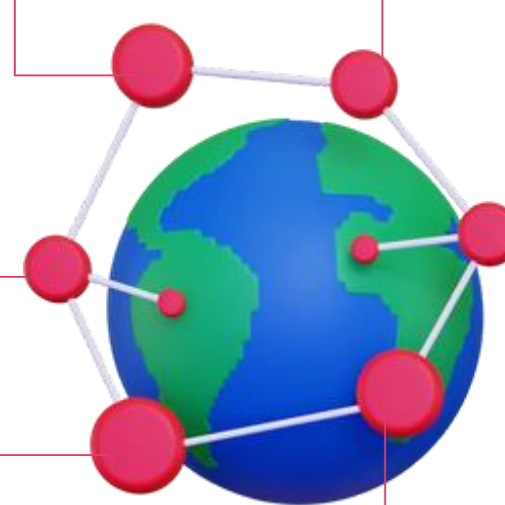

BKKBN Sulbar



**270,20** JUTA JIWA  
PENDUDUK INDONESIA

**1,25%**

Laju pertumbuhan penduduk per tahun, 2010-2020 (melambat)

**70,72%**

Penduduk Usia Produktif (15-64) Tahun  
**MASIH DALAM MASA BONUS DEMOGRAFI**

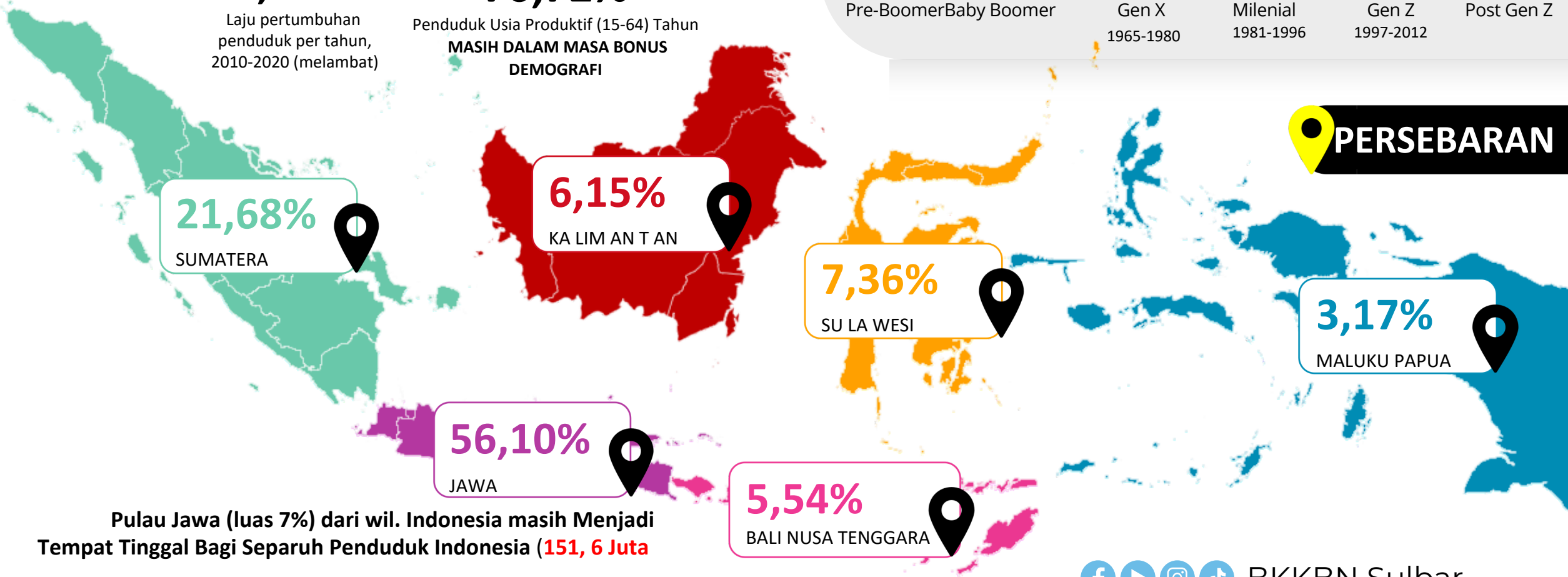
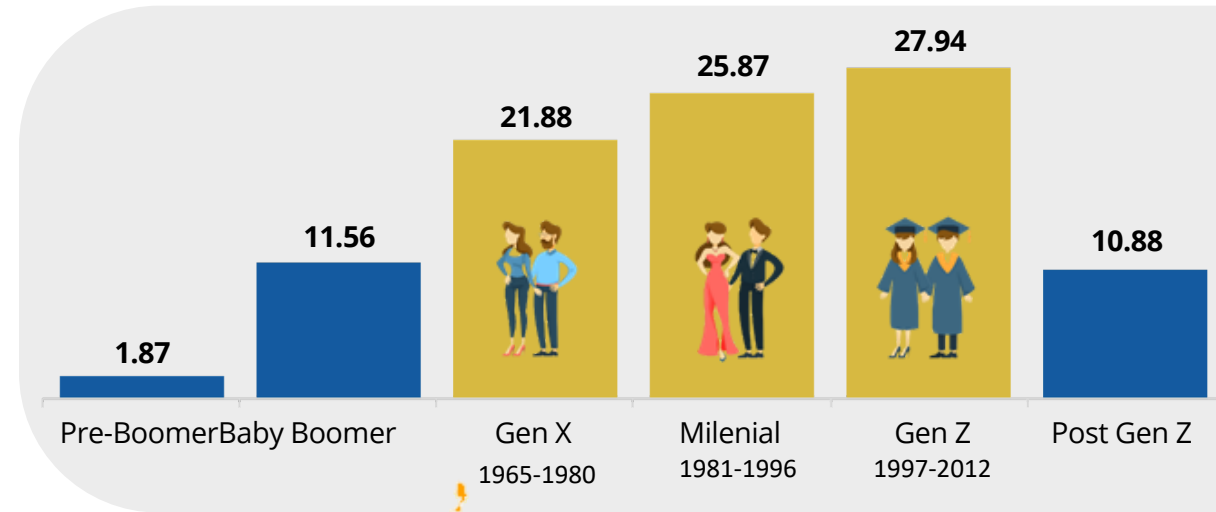

**PERSEBARAN**

Pulau Jawa (luas 7%) dari wil. Indonesia masih Menjadi Tempat Tinggal Bagi Separuh Penduduk Indonesia (**151,6** Juta)

# KUALITAS SDM SEBAGAI PEKERJAAN BESAR



KEMENDUKBANGGA  
Perwakilan BKKBN  
Provinsi Sulawesi Barat



## MENINGKATKAN IQ SEJAK SEBELUM ANAK LAHIR



Kenaikan 1 poin IQ  
dapat meningkatkan  
PDB/Kapita 7,8%

Sumber: Francis dan kirkegaard, national intelligence and economic Growth: a Bayesian update, the mankind quarterly, September 2022

D katadata.co.id

### Rata-rata IQ Warga Negara ASEAN

	Rata-rata IQ	Populasi
1 Singapura	105,89	5.9 juta
2 Kamboja	99,75	16.7 juta
3 Myanmar	91,18	54.1 juta
4 Vietnam	89,53	98.1 juta
5 Thailand	88,87	71.6 juta
6 Malaysia	87,58	33.9 juta
7 Brunei Darussalam	87,58	449 ribu
8 Filipina	81,64	115.5 juta
9 Laos	80,99	7.5 juta
10 Indonesia	78,49	275.5 juta
11 Timor Leste	78,49	1.3 juta

Sumber: worldpopulationreview.com, 2022

Berdasarkan klasifikasi Wechsler (WAIS-IV, WPPSI-IV), nilai ini termasuk borderline (70-79), satu tingkat di atas klasifikasi terbawah yaitu **extremely low**

Tenaga Kerja Tidak Terampil  
(SMP Kebawah)

Sekitar 80 Juta

**INDONESIA**  
peringkat ke 10 di



BKKBN Sulbar

# ISU-ISU KEPENDUDUKAN



**KEMENDUKBANGGA**  
Perwakilan BKKBN  
Provinsi Sulawesi Barat



- a. Dominasi Penduduk Usia Produktif dan Perbedaan Bonus Demografi Antar Wilayah
- b. Proporsi Penduduk Tua meningkat
- c. Disparitas Fertilitas antar Provinsi



- a. Perubahan pola migrasi
- b. Pesatnya Proses Urbanisasi
- c. Meningkatnya Mobilitas Non Per man en

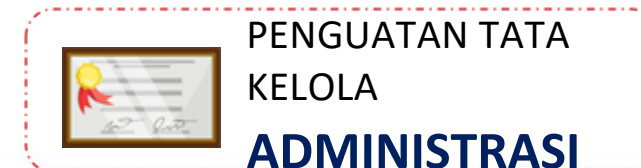

- a. Belum Optimalnya Tata Kelola Data Kependudukan
- b. Meningkatnya Integrasi Penggunaan Data Administrasi Kependudukan



- a. Stunting Derajat kesehatan penduduk
- b. Disparitas Pendidikan Antar Wilayah
- c. Penyediaan Lapangan Kerja yang Layak
- d. Ketimpangan Gender
- e.



- a. Perubahan Sosial dalam keluarga
- b. Masih rendahnya perilaku sehat dalam keluarga
- c. Masih rendahnya ketahanan keluarga
- d. Kemiskinan Ekstrem



**KEMENDUKBANGGA**

Perwakilan BKKBN  
Provinsi Sulawesi Barat

2

# TANTANGAN MENYONGSONG INDONESIA EMAS 2045

---

# PERMASALAHAN DI SULAWESI BARAT



KEMENDUKBANGGA  
Perwakilan BKKBN  
Provinsi Sulawesi Barat



**Angka Putus Sekolah :**  
**22.80%** (64,548 dari 283,060 anak  
usia 7-18 tahun)

Sumber : PK 2023



**Angka Perkawinan Anak :**  
**11.25%** (Peringkat ke-5)

Sumber : BPS, 2022



**Kemiskinan Ekstrem :**  
**36.952** keluarga atau  
**203.802** jiwa

Sumber : P3KE, 2023



**Angka Kematian Ibu :**  
**48** kematian

Sumber : KIA Kemenkes, 2023



**Prevalensi Kecacingan pada balita :**  
**12,2%**, atau yang tertinggi di Indonesia

Sumber : SSGI, 2021

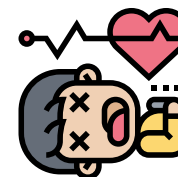

**Angka Kematian Bayi :**  
**29-30** bayi dari **1000** kelahiran

Sumber : Long Form Sensus Penduduk 2020



BKKBN Sulbar

## NAPZA

# 53.405

kasus narkoba di Indonesia  
(BNN, 2022)

# 50 Orang

meninggal setiap hari karena  
penyalahgunaan narkoba  
(BNN, 2022)

Prevalensi  
penyalahgunaan  
meningkat

(Survei Nasional Penyalahgunaan  
Narkoba, 2021)



2019  
1,8%



2021  
1,9 5%



### 10 provinsi Kasus Narkoba Terbesar



## PERILAKU MEROKOK

# 382 ribu/bulan

Jumlah bulanan rata-rata yang  
dikeluarkan untuk rokok sebesar  
(Kemenkes, 2021)

# 23,25 %

penduduk Indonesia  
merokok

(BPS, 2022)



# 18,8%

Pelajar usia 13-15 tahun merupakan perokok aktif

(Kemenko PMK, 2021)



BKKBN Sulbar

# FAKTA DAN DATA



Malnutrisi (gizi buruk) adalah kondisi Kesehatan akibat seseorang tidak menerima asupan gizi secara seimbang sesuai kebutuhannya

## 3 BEBAN GIZI BURUK INDONESIA:

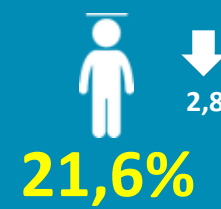

Stunting

Menurunkan fungsi kognitif, kekebalan dan sistem metabolisme tubuh

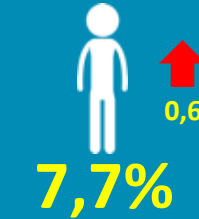

Wasting

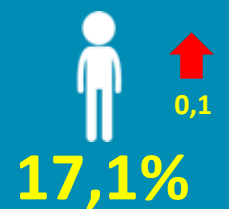

Underweight



3,5% Obesitas Anak



48,9%

Anemia Pada Ibu Hamil

Menurunkan fungsi imunitas, konsentrasi, kebugaran dan produktivitas

# STUNTING

Kekurangan gizi kronis pada baduta di 1.000 Hari Pertama Kehidupan yang berlangsung lama dan menyebabkan terhambatnya perkembangan otak dan tumbuh kembang anak  
**Seorang anak dianggap mengalami stunting jika tinggi badan mereka lebih pendek dari standar usianya**

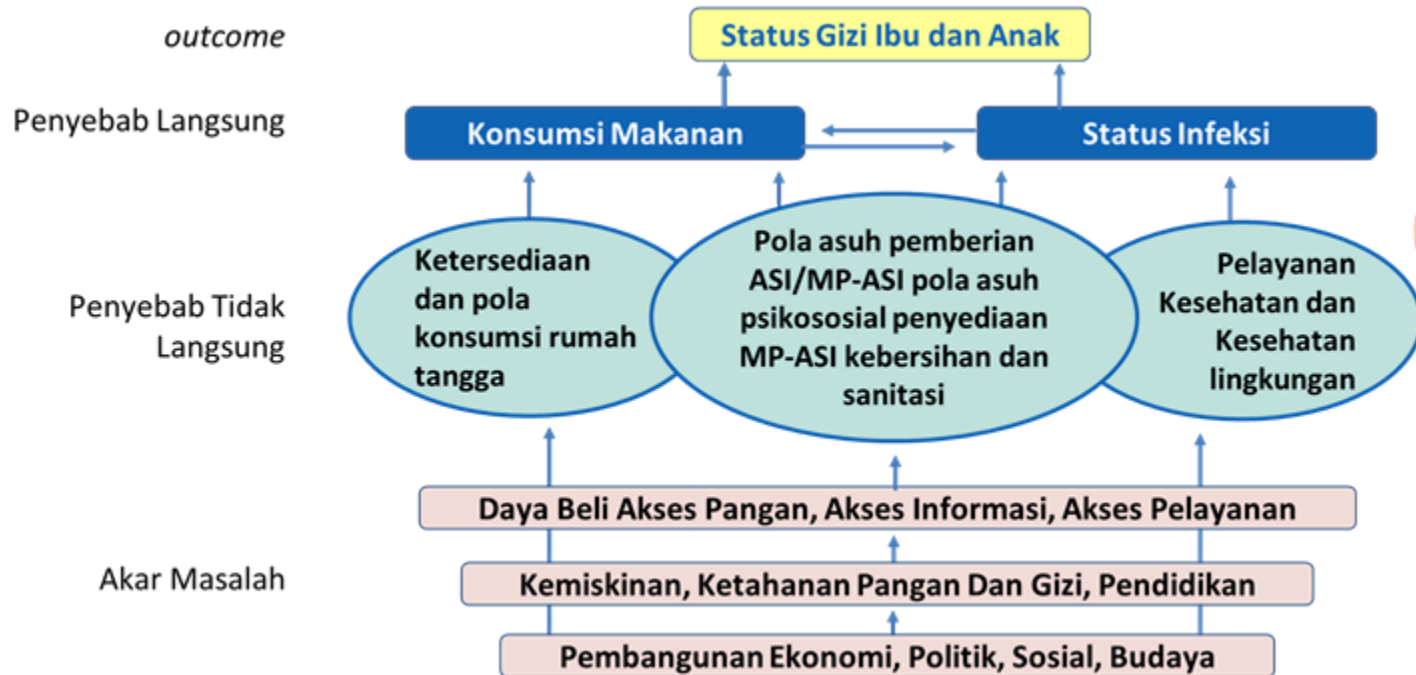
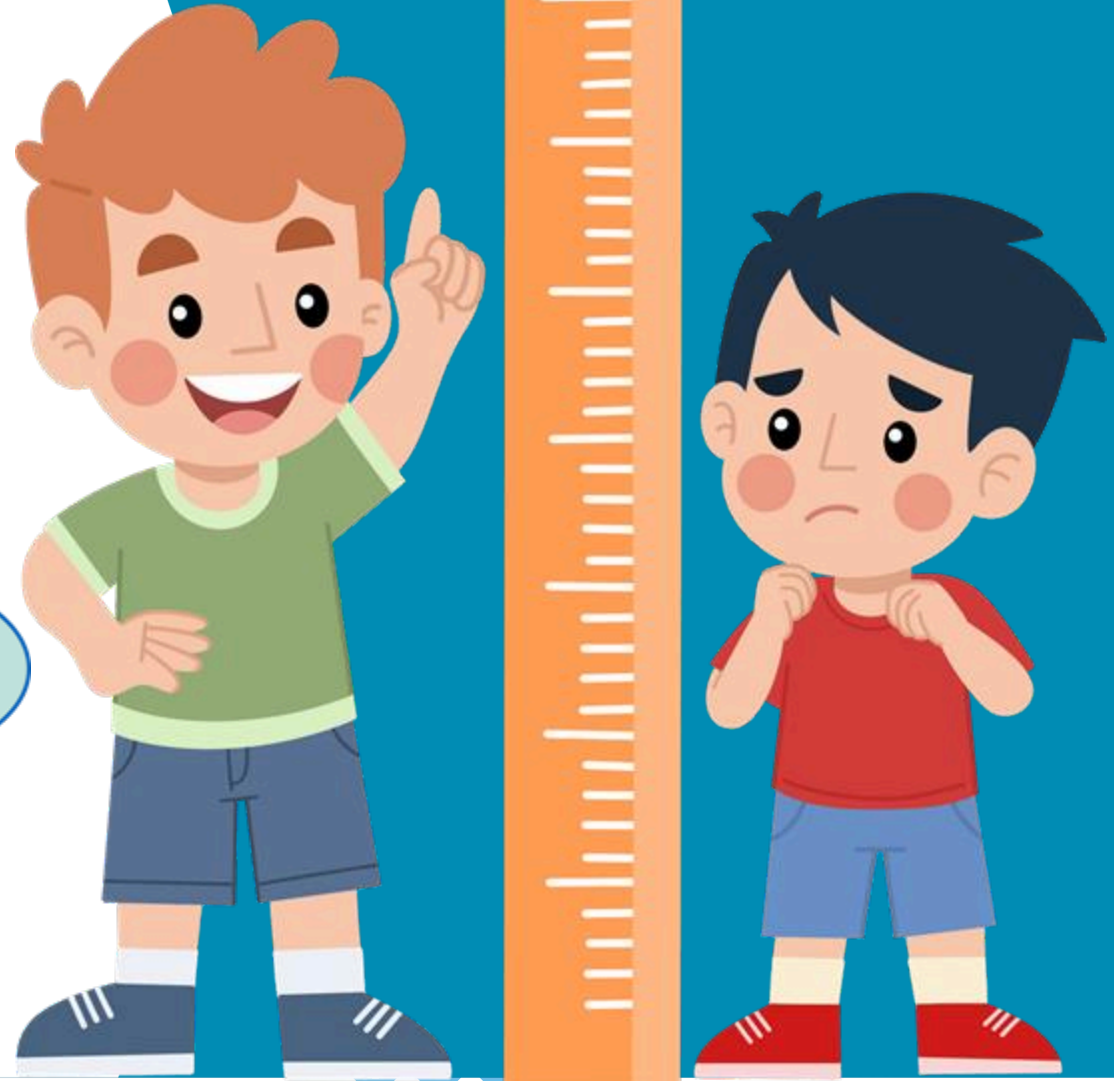



# PREVALENSI BALITA STUNTED (TINGGI BADAN MENURUT UMUR) BERDASARKAN PROVINSI, SKI 2023



## SEBARAN PREVALENSI *STUNTING* PER PROVINSI TAHUN 2023

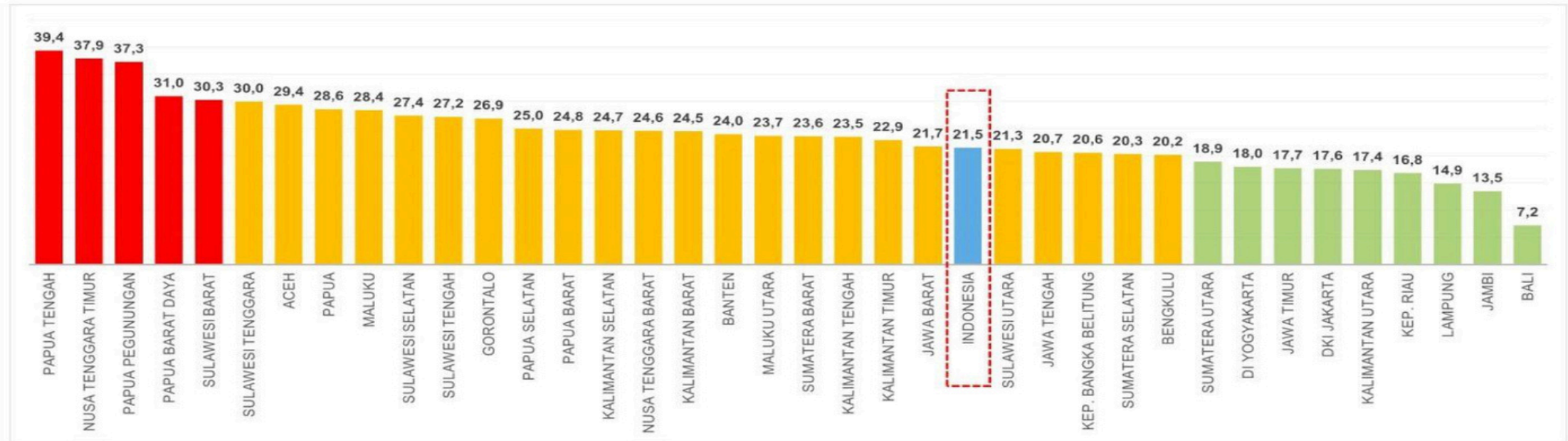

**Jika dilihat sebaran per provinsi, berdasarkan data SKI 2023, sebanyak 9 provinsi telah mempunyai prevalensi di bawah 20%, bahkan 1 provinsi telah di bawah 10%, yaitu Bali (7,2%).**

**Namun demikian masih ada 5 provinsi yang mempunyai prevalensi di atas 30% (NTT, Papua Pegunungan, Papua Barat Daya, Sulawesi Barat dan Papua Tengah)**

Sumber Data: SKI tahun 2023



# DAMPAK STUNTING



KEMENDUKBANGGA  
Perwakilan BKKBN  
Provinsi Sulawesi Barat



## JANGKA PENDEK

- Terganggunya perkembangan otak
- Kecerdasan berkurang
- Gangguan pertumbuhan fisik
- Gangguan metabolisme dalam tubuh

## JANGKA PANJANG

- Menurunnya kemampuan kognitif dan prestasi belajar
- Menurunnya kekebalan tubuh sehingga mudah terpapar penyakit
- Meningkatkan resiko penyakit diabetes, obesitas, penyakit jantung, pembuluh darah, kanker, stroke, dan disabilitas pada usia tua



BKKBN Sulbar

# HUBUNGAN STUNTING DENGAN PERNIKAHAN DINI



KEMENDUKBANGGA  
Perwakilan BKKBN  
Provinsi Sulawesi Barat



Remaja belum punya pengetahuan cukup mengenai kehamilan dan pola asuh anak yang baik



Usia remaja masih butuh gizi maksimal hingga usia 21 tahun



Ketika remaja dan hamil, maka tubuh ibu akan berebut gizi dengan bayi kandungannya



Jika nutrisi ibu tidak cukup selama kehamilan, bayi akan lahir dengan berat badan lahir rendah (BBLR) dan sangat beresiko stunting

**Salah satu penyebab masalah stunting di Indonesia adalah tingginya angka pernikahan dini**



**19**



**Kenali dulu batas usia minimal menikah = 19 tahun**

Usia 10-18 tahun : masa remaja

**Saat menikah dini, perempuan berusia masih remaja**



- Psikologinya belum matang
- Organ reproduksinya belum matang



BKKBN Sulbar



**KEMENDUKBANGGA**

Perwakilan BKKBN  
Provinsi Sulawesi Barat

# 3

## **KEBIJAKAN DAN STRATEGI**

---

**Peran Kementerian Kependudukan dan Pembangunan Keluarga/ BKKBN  
Dalam Mewujudkan Generasi Berkualitas**

# SUMBER DAYA MANUSIA YANG BERKUALITAS



KEMENDUKBANGGA  
Perwakilan BKKBN  
Provinsi Sulawesi Barat



PERTUMBUHAN FISIK



PERKEMBANGAN



KARAKTER



KECERDASAN

Lingkungan pertama dalam pembentukan sumber daya manusia berkualitas

## KELUARGA



- Pendidikan dalam keluarga merupakan proses pembentukan mental dan tingkah laku;
- Keluarga elemen penting membangun entitas pendidikan,
- menciptakan proses naturalisasi sosial,
- membentuk kepribadian serta memberi berbagai kebiasaan baik pada anak yang akan terekam terus serta tersimpan dalam direktori seseorang.



BKKBN Sulbar

# 8 FUNGSI KELUARGA



**KEMENDUKBANGGA**  
Perwakilan BKKBN  
Provinsi Sulawesi Barat



## 01 Fungsi Keagamaan

Orang tua jadi panutan baik dalam ibadah maupun perilaku

## 02 Fungsi Sosial Budaya

Orang tua menjadi contoh dalam bertutur kata, bersikap, dan bertindak

## 03 Fungsi Cinta Kasih

Orang tua wajib memberi kasih sayang agar cinta kasih bersemi dalam keluarga

## 04 Fungsi Perlindungan

Orang tua menumbuhkan rasa aman, nyaman,kehangatan

## 05 Fungsi Reproduksi

Bersepakat mengatur jumlah anak dan jarak kelahiran serta kesehatan reproduksi

## 06 Fungsi Sosialisasi dan Pendidikan

Orang tua mendorong agar anaknya bersosialisasi dengan lingkungan serta mengenyam pendidikan

## 07 Fungsi Ekonomi

Orangtua bertanggung jawab untuk memenuhi kebutuhan keluarganya

## 08 Fungsi Lingkungan

Orangtua mengajarkan untuk menjaga dan memelihara lingkungan, keharmonisan keluarga dan lingkungan sekitar.



BKKBN Sulbar

# STRATEGI PENDIDIKAN KEPENDUDUKAN 3 JALUR PUSAT



**KEMENDUKBANGGA**  
Perwakilan BKKBN  
Provinsi Sulawesi Barat



## Sekolah Siaga Kependudukan



Internalisasi melalui Integrasi kedalam berbagai kegiatan pembelajaran di sekolah dan penyediaan Pojok Kependudukan

## Perguruan Tinggi Peduli Kependudukan



- Integrasi Materi melalui Kegiatan kemahasiswaan, Kuliah Umum, Integrasi MKWU, Lomba karya ilmiah, skripsi/tesis, pusat studi kependudukan, KKN tematik.
- Pojok Kependudukan
- Mahasiswa Peduli Stunting : KKN Tematik, Magang, Pengabdian Masyarakat, MBKM



**Konsorsium  
PTPK**

Jejaring PT, mendayagunakan sumber daya yang ada untuk berkontribusi dalam pembangunan kependudukan berdasarkan 5 pilar GDPK



**Matching Fund  
Kedaireka**

Program pendanaan bagi insan PT dan dunia usaha dunia industri (DUDI) yang berkolaborasi melalui platform Kedaireka

F O R M A L

## Pramuka Saka Kencana



Wadah Pendidikan pramuka (penegak dan pandega untuk menyalurkan minat bakat dan pengalaman di bidang kependudukan dan KB

## ASN Peduli Kependudukan



Integrasi pendidikan kependudukan melalui kegiatan kediklatan, seminar, lokakarya, ataupun kegiatan sosialisasi lainnya yang ditujukan kepada Calon ASN/ASN/TNI/Polri

N O N F O R M A L



## PESAT

(Pojok Edukasi Kependudukan untuk Masyarakat)

Peningkatkan Akses Pengetahuan Masyarakat dan mengaktifkan sarana pojok kependudukan melalui kegiatan diskusi asik Pendidikan kependudukan (dakdikduk) dan Gerakan literasi masyarakat di desa-desa

I N F O R M A L



BKKBN Sulbar

## APA ITU?



Implementasi SSK juga didukung dengan adanya Pojok Kependudukan.

sekolah yang **MENINGTEGRASIKAN** pendidikan kependudukan, keluarga berencana dan pembangunan keluarga ke dalam kegiatan pembelajaran di sekolah.



# TUJUAN DAN MANFAAT



KEMENDUKBANGGA  
Perwakilan BKKBN  
Provinsi Sulawesi Barat



Peserta didik memiliki pengetahuan, pemahaman dan kesadaran tentang kondisi kependudukan.



Peserta didik mampu menyajikan data mikro kependudukan dalam bentuk peta, grafik atau digital untuk dianalisa sederhana.



Peserta didik memiliki sikap dan perilaku berwawasan kependudukan serta berpartisipasi/berperan dalam mengatasi permasalahan kependudukan di Indonesia.



Peserta didik berperilaku yang mencerminkan keluarga berkualitas.



Peserta didik memiliki pengetahuan yang utuh tentang masalah dan manfaat kependudukan setempat (local genius).



Membentuk generasi muda yang berencana dan berkualitas.



Mengurangi drop out (putus sekolah) dan kasus lainnya yang banyak terjadi di sekolah.



Meningkatkan pengetahuan tenaga pendidik dan peserta didik akan manfaat dan dampak dari kependudukan.



# TAHAP PEMBENTUKAN SEKOLAH SIAGA KEPENDUDUKAN



KEMENDUKBANGGA  
Perwakilan BKKBN  
Provinsi Sulawesi Barat

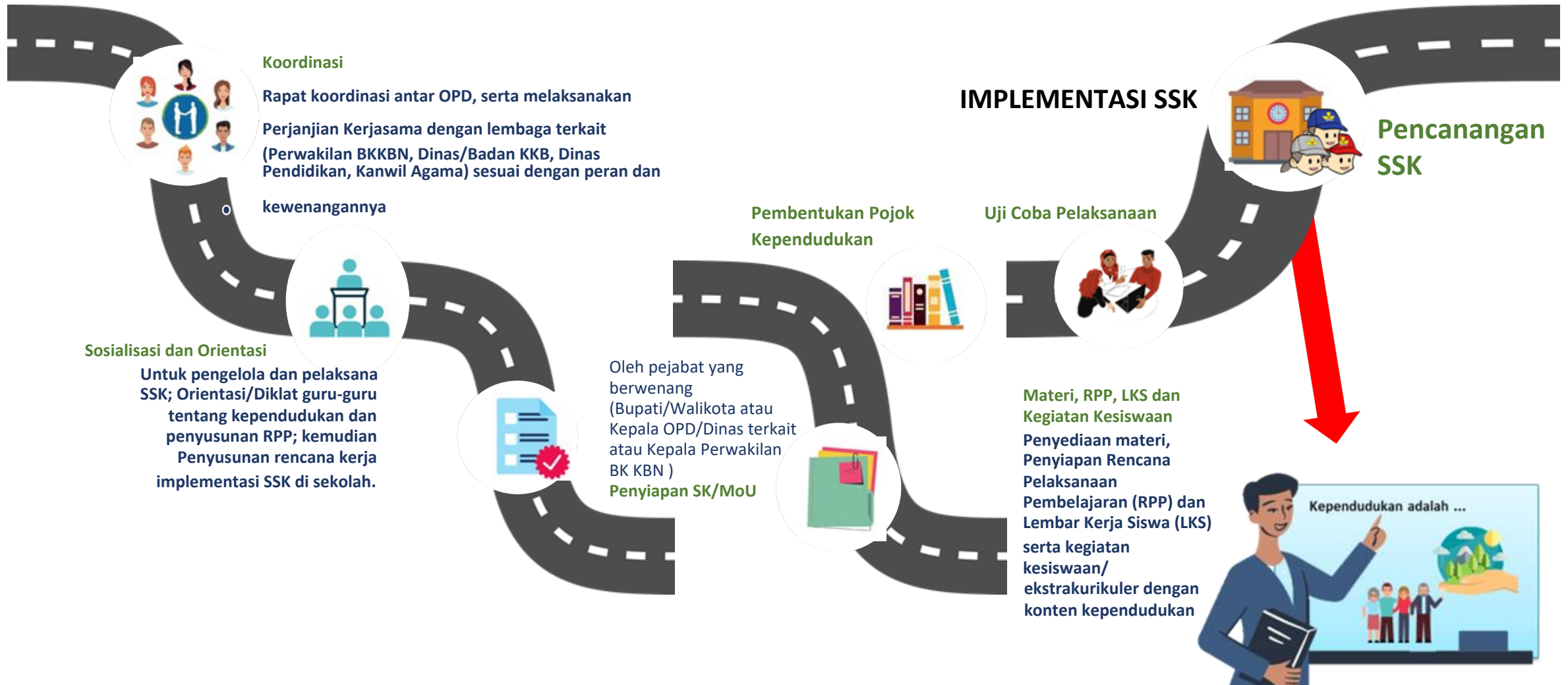

BKKBN Sulbar

# KONSEP INTEGRASI PROGRAM SSK



KEMENDUKBANGGA  
Perwakilan BKKBN  
Provinsi Sulawesi Barat



Program SSK berbasis kurikulum nasional. Program dapat disesuaikan dengan mata pelajaran yang ada dalam kurikulum dan kegiatan kesiswaan.



**bukan mata pelajaran baru dan tidak menambah jam pelajaran.** Materi Program Bangga Kencana diintegrasikan dengan mata pelajaran sesuai dengan pokok bahasan sehingga **mempertajam materi yang di bahas.**



Program SSK menjadi wadah bagi program-program yang digulirkan BKKBN seperti PIK-R, Genre, dll dengan sasaran pelajar.



BKKBN Sulbar

# KLASIFIKASI SEKOLAH SIAGA KEPENDUDUKAN



KEMENDUKBANGGA  
Perwakilan BKKBN  
Provinsi Sulawesi Barat



	INDIKATOR	KLASIFIKASI DASAR	KLASIFIKASI PARIPURNA
01	SK PENUNJUKAN SSK	ADA	ADA
02	KEIKUTSERTAAN DALAM KEGIATAN SOSIALISASI	ADA	ADA
03	Orientasi penyusunan RPP terintegrasi materi kependudukan	1-2 guru yang mendapat orientasi	>2 guru yang mendapat orientasi
04	Tersusunnya RPP	1-2 RPP	>2 RPP
05	Koordinasi dan Penguatan SSK	1 kali pertemuan SSK	> 1 kali pertemuan SSK
06	Pojok Kependudukan	Ada materi penduduk di Perpus Sekolah	Terdapat ruang tersendiri sesuai juklak Penduk
07	Kegiatan Kesiswaan yang mengandung konten Kependudukan	Terdapat 1 kegiatan kesiswaan	Terdapat >1 kegiatan kesiswaan



BKKBN Sulbar

## Ketentuan

- 1** Peserta lomba adalah sekolah yang dinyatakan sebagai SSK Paripurna berdasarkan Surat Keputusan Kepala BKKBN
- 2** Kategori lomba SSK terdiri dari SSK Paripurna Terbaik Tingkat SMP/Sederajat dan SMA/Sederajat
- 3** SSK Paripurna yang pernah menjadi juara nasional 1, 2, dan 3 tidak diperkenankan untuk mengikuti lomba SSK pada tahun berjalan
- 4** Peserta Lomba akan dikelompokkan ke dalam 3 regional

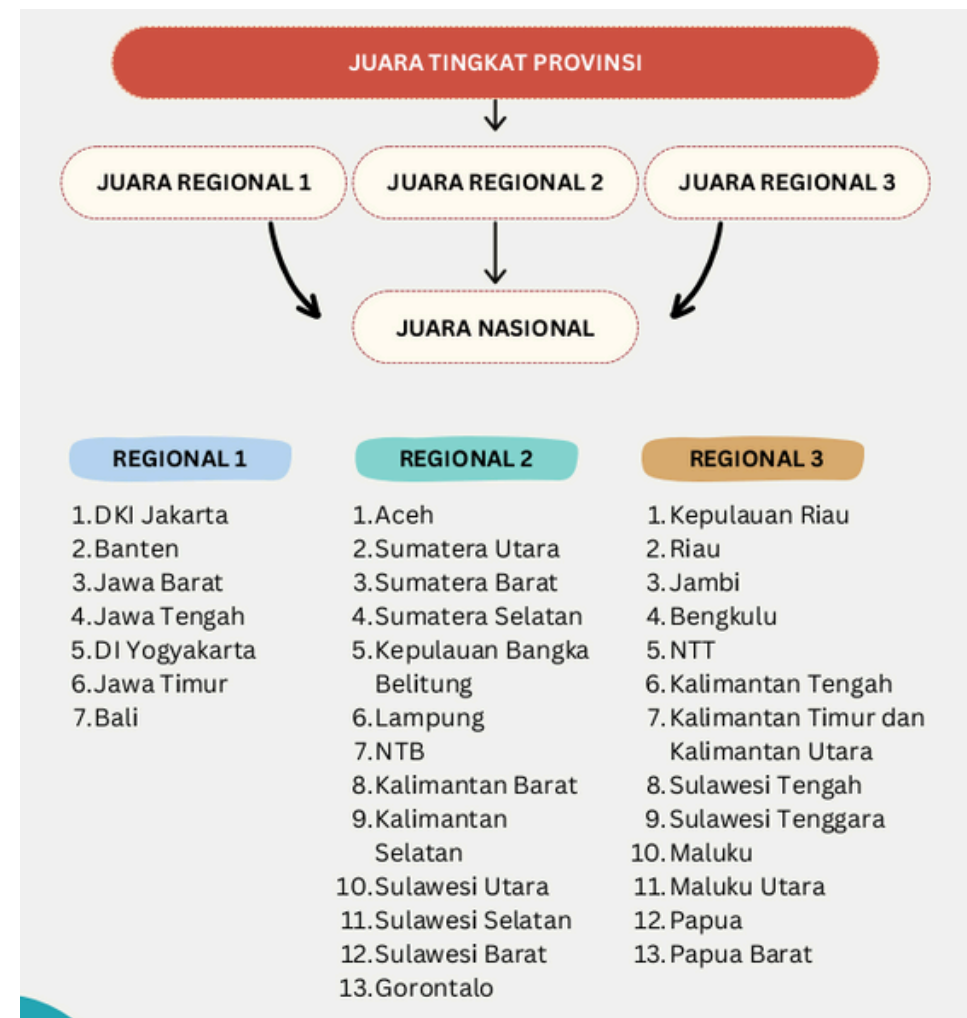

# LOMBA SEKOLAH SIAGA KEPENDUDUKAN PARIPURNA



KEMENDUKBANGGA  
Perwakilan BKKBN  
Provinsi Sulawesi Barat



## ALUR PELAKSANAAN LOMBA SSK PARIPURNA TERBAIK 2024



- 1 PENILAIAN MANDIRI**  
dilakukan oleh sekolah
  - 2 SELEKSI PROVINSI**  
Penilaian dilakukan oleh BKKBN Perwakilan Provinsi
  - 3 SELEKSI NASIONAL**  
Penilaian administrasi dilakukan oleh BKKBN Pusat
  - 4 WAWANCARA**  
untuk 3 besar dari masing-masing regional
  - 5 TINJAUAN LAPANGAN**  
oleh Tim Penilai Pusat
- Pengumuman Juara Nasional SSK Paripurna Tahun 2024 (\*)  
(\*)Pada Harganas 2024

## Prestasi SSK Sulbar Pada Lomba SSK Paripurna

bkkbn Sulawesi Barat BerAKHLAK

# Congratulations

atas prestasi sebagai

**SMA NEGERI 1 MAMUJU**  
Juara 3 Tingkat Nasional  
Juara 1 Tingkat Regional 3

**SMP NEGERI 6 TOPOYO**  
Juara 2 Tingkat Regional 3

dalam lomba Sekolah Siaga Kependudukan (SSK) Paripurna Terbaik Kategori SMP/ sederajat & SMA/ sederajat

#Berencana itu Keren

# KEGIATAN SEKOLAH SIAGA KEPENDUDUKAN



**KEMENDUKBANGGA**  
Perwakilan BKKBN  
Provinsi Sulawesi Barat



## Pembinaan Teknis Integrasi Materi Kependudukan



## Implementasi Pendidikan Kependudukan



BKKBN Sulbar



**KEMENDUKBANGGA**

Perwakilan BKKBN  
Provinsi Sulawesi Barat

4

## **PELAJAR PEDULI STUNTING**

---

# KEGIATAN PELAJAR PENTING



**KEMENDUKBANGGA**  
Perwakilan BKKBN  
Provinsi Sulawesi Barat



Menjadikan Pelajar sebagai Agen Sosialisasi Stunting (peer educator)

Memanfaatkan Sosial Media untuk Sosialisasi Sekolah Siaga Kependudukan dan Pelajar Penting

Lomba/kegiatan Kesiswaan dengan tema **PELAJAR PENTING**

Implementasi dalam 'Proyek Penguatan Profil Pelajar Pancasila

Kerjasama dengan Dinas Kesehatan untuk Kegiatan Minum Tablet Tambah Darah bagi Rematri dan Cek Hemoglobin Gratis

Penyuluhan Makanan Bergizi oleh Dosen Poltekkes, Puskesmas, atau Guru di Sekolah

Lomba Pembuatan Video, Poster Tema Stunting oleh siswa



BKKBN Sulbar

# PERAN PELAJAR PENTING DAN REMAJA



KEMENDUKBANGGA  
Perwakilan BKKBN  
Provinsi Sulawesi Barat



Menjadi remaja yang sehat,  
cerdas dan ceria. Mengenal isu  
Kependudukan (Stunting)

Agen Sosialisasi



Sosialisasi  
keluarga besar dan  
tetangga



Mengajak  
teman dan *gank*



Ikut peduli dan  
membantu kader  
di lingkungannya



Literasi Digital :  
Hoax, pornografi  
dan radikalisme



BKKBN Sulbar

## Direktorat Kerjasama Pendidikan Kependudukan

- Artikel Pendidikan Kependudukan
- Dokumen Perjanjian / Kesepahaman Bersama (MoU) / Perjanjian Kerjasama (PKS)
- Galeri
- Info Grafis / Video Grafis
- Kegiatan - Studi Evaluasi - Hasil Penelitian - DLL
- Materi Pendidikan Kependudukan untuk Jalur Formal
- Materi Pendidikan Kependudukan untuk Jalur Informal
- Materi Pendidikan Kependudukan untuk Jalur Non Formal
- Pelaporan Kinerja dan Program Ditpenduk
- Pengendalian Kinerja dan Program Ditpenduk
- Peraturan Pemerintah/ Peraturan Presiden/ Peraturan Menteri/Surat Edaran / Himbauan /Perintah
- Perencanaan Kinerja dan Program Ditpenduk
- Program dan Kebijakan Ditpenduk
- Tahun Produksi

**Materi  
Penduk  
dapat  
diunduh**

**GRATIS**



<https://cis.bkkbn.go.id/dalduk/?p=20>

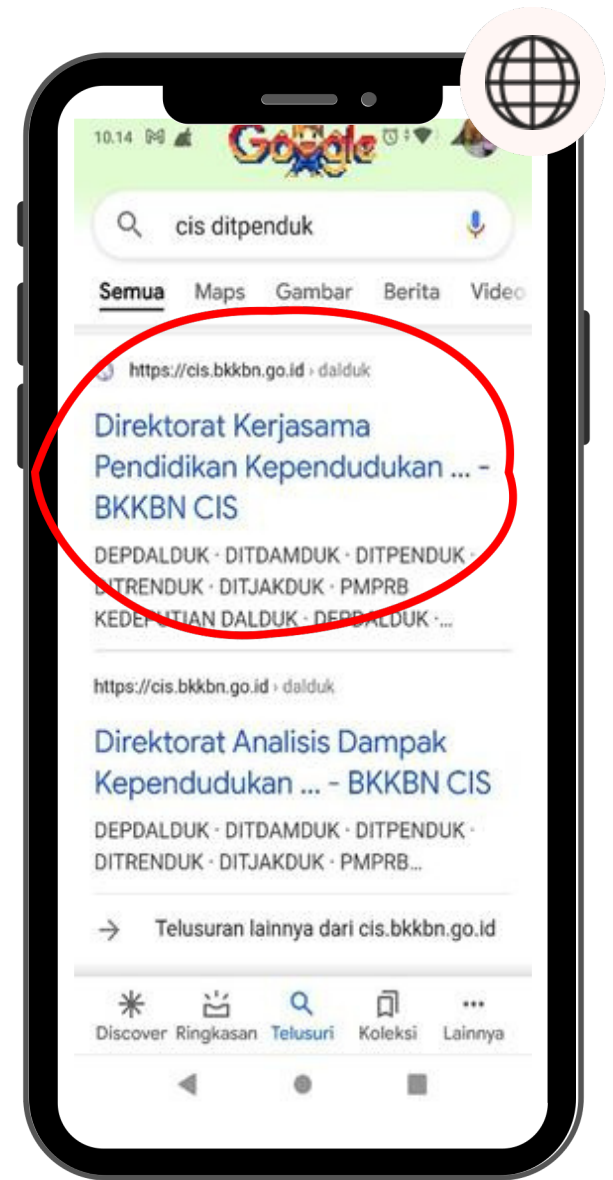
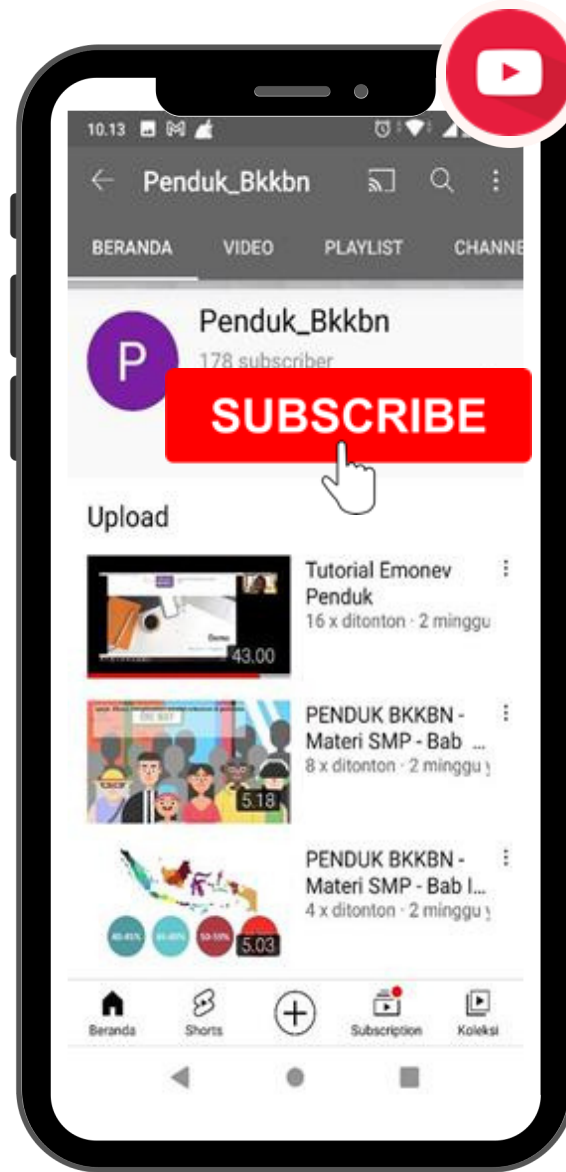
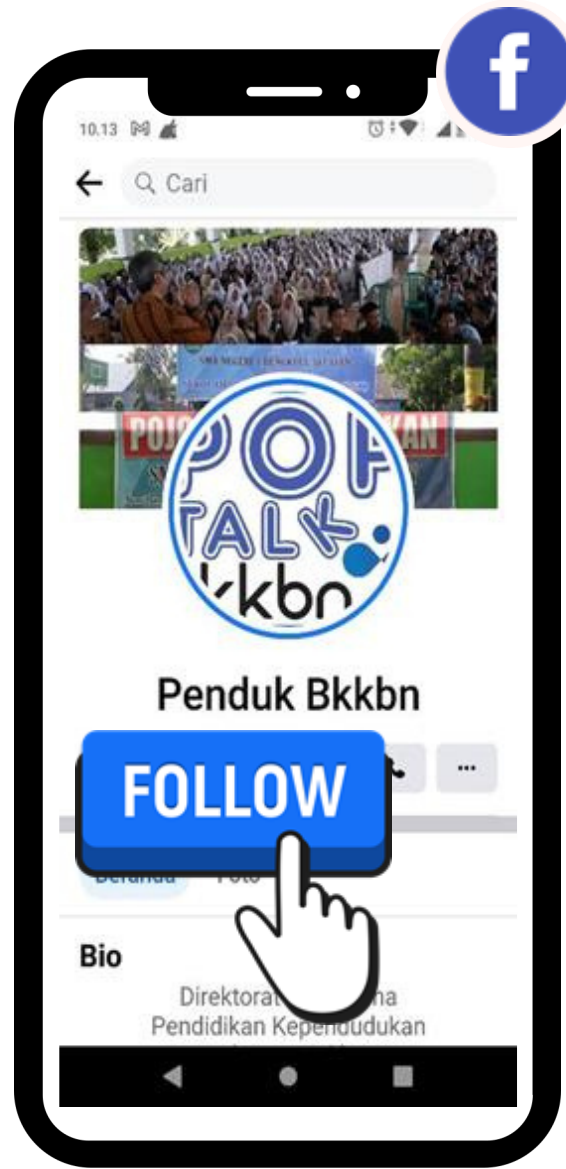

Akses layanan informasi edukasi kependudukan di media sosial Direktorat Kerjasama Pendidikan Kependudukan, BKKBN



**KEMENDUKBANGGA**  
Perwakilan BKKBN  
Provinsi Sulawesi Barat

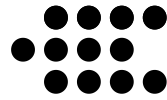

# TERIMA KASIH

BERENCANA ITU KEREN

    BKKBN Sulbar